Da: redazione@cislscuola.it
Oggetto: Cisl scuola presenta "A scuola, diamo forma al futuro - News dal sindacato"
Data: 07/11/2025 10:42:06

In allegato trovate un numero speciale di **"A scuola, diamo forma al futuro - News dal sindacato"** , la locandina (formato A3) che la segreteria nazionale della CISL Scuola recapita due volte al mese a tutte le istituzioni scolastiche.

Questa uscita è interamente dedicata alla firma del CCNL 2022/24: un gesto responsabile che permette, da subito, a tutto il personale, di godere dei benefici economici della chiusura del contratto e guardare al confronto per il prossimo triennio. In calce c'è anche una tabella che riassume gli aumenti medi degli arretrati e delle retribuzioni.

La pubblicazione periodica, di natura sindacale, è destinata a essere diffusa - come avviene per altri prodotti consimili di altre organizzazioni - tramite pubblicazione all'Albo sindacale, sia nella versione digitale, sia nella tradizionale bacheca, ai sensi di quanto dispone l'art.5 del CCNQ 4 dicembre 2017.

Confidando nella disponibilità a una fattiva collaborazione, si ringrazia sentitamente.

LA SEGRETERIA NAZIONALE CISL SCUOLA

SCARICA ORA

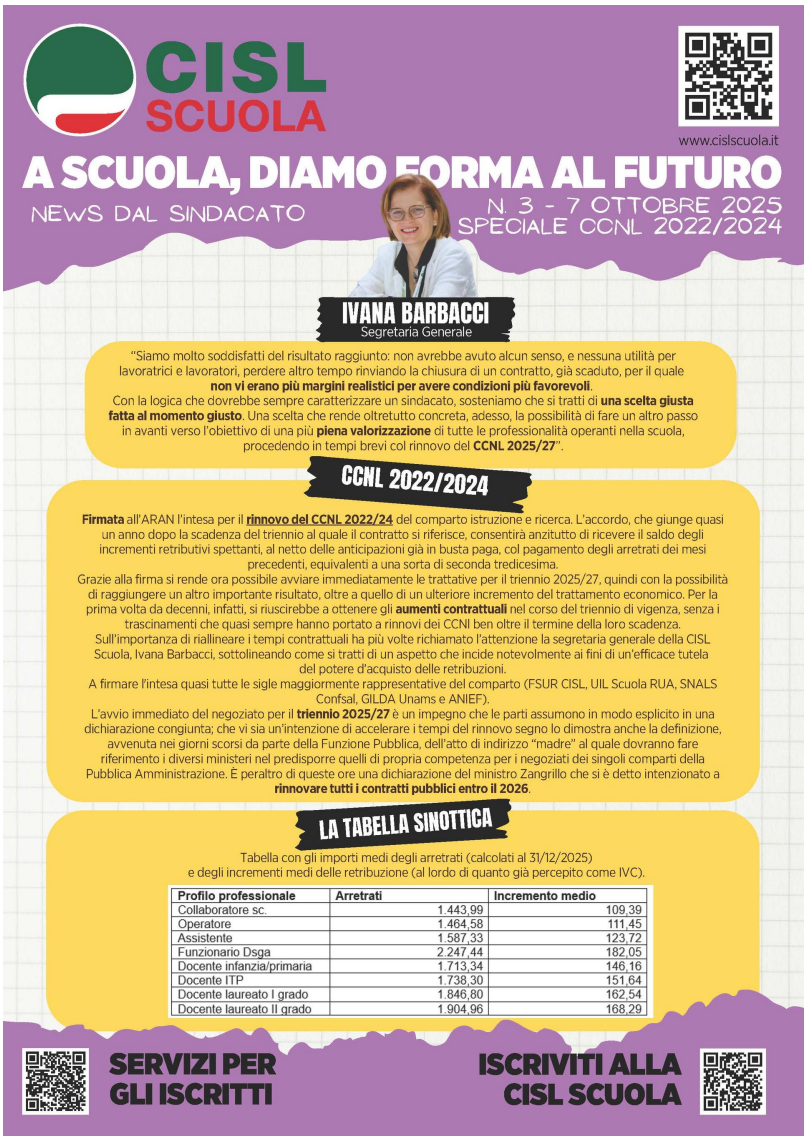

CISL SCUOLA

www.cislscuola.it

A SCUOLA, DIAMO FORMA AL FUTURO

NEWS DAL SINDACATO

N. 3 - 7 OTTOBRE 2025
SPECIALE CCNL 2022/2024

IVANA BARBACCI
Segretaria Generale

"Siamo molto soddisfatti del risultato raggiunto: non avrebbe avuto alcun senso, e nessuna utilità per lavoratrici e lavoratori, perdere altro tempo rinviando la chiusura di un contratto, già scaduto, per il quale **non vi erano più margini realistici per avere condizioni più favorevoli**.
Con la logica che dovrebbe sempre caratterizzare un sindacato, sosteniamo che si tratti di **una scelta giusta fatta al momento giusto**. Una scelta che rende oltretutto concreta, adesso, la possibilità di fare un altro passo in avanti verso l'obiettivo di una più **piena valorizzazione** di tutte le professionalità operanti nella scuola, procedendo in tempi brevi col rinnovo del **CCNL 2025/27**".

CCNL 2022/2024

Firmata all'ARAN l'intesa per il **rinnovo del CCNL 2022/24** del comparto istruzione e ricerca. L'accordo, che giunge quasi un anno dopo la scadenza del triennio al quale il contratto si riferisce, consentirà anzitutto di ricevere il saldo degli incrementi retributivi spettanti, al netto delle anticipazioni già in busta paga, col pagamento degli arretrati dei mesi precedenti, equivalenti a una sorta di seconda tredicesima.
Grazie alla firma si rende ora possibile avviare immediatamente le trattative per il triennio 2025/27, quindi con la possibilità di raggiungere un altro importante risultato, oltre a quello di un ulteriore incremento del trattamento economico. Per la prima volta da decenni, infatti, si riuscirebbe a ottenere gli **aumenti contrattuali** nel corso del triennio di vigenza, senza i trascinamenti che quasi sempre hanno portato a rinnovi dei CCNI ben oltre il termine della loro scadenza.
Sull'importanza di riallineare i tempi contrattuali ha più volte richiamato l'attenzione la segretaria generale della CISL Scuola, Ivana Barbacci, sottolineando come si tratti di un aspetto che incide notevolmente ai fini di un'efficace tutela del potere d'acquisto delle retribuzioni.
A firmare l'intesa quasi tutte le sigle maggiormente rappresentative del comparto (FSUR CISL, UIL Scuola RUA, SNALS Confsal, GILDA Unams e ANIEF).
L'avvio immediato del negoziato per il **triennio 2025/27** è un impegno che le parti assumono in modo esplicito in una dichiarazione congiunta; che vi sia un'intenzione di accelerare i tempi del rinnovo segno lo dimostra anche la definizione, avvenuta nei giorni scorsi da parte della Funzione Pubblica, dell'atto di indirizzo "madre" al quale dovranno fare riferimento i diversi ministeri nel predisporre quelli di propria competenza per i negoziati dei singoli comparti della Pubblica Amministrazione. È peraltro di queste ore una dichiarazione del ministro Zangrillo che si è detto intenzionato a **rinnovare tutti i contratti pubblici entro il 2026**.

LA TABELLA SINOTTICA

Tabella con gli importi medi degli arretrati (calcolati al 31/12/2025)
e degli incrementi medi delle retribuzione (al lordo di quanto già percepito come IVC).

Profilo professionale	Arretrati	Incremento medio
Collaboratore sc.	1.443,99	109,39
Operatore	1.464,58	111,45
Assistente	1.587,33	123,72
Funzionario Dsga	2.247,44	182,05
Docente infanzia/primaria	1.713,34	146,16
Docente ITP	1.738,30	151,64
Docente laureato I grado	1.846,80	162,54
Docente laureato II grado	1.904,96	168,29

SERVIZI PER GLI ISCRITTI

ISCRIVITI ALLA CISL SCUOLA